

Sezione longitudinale A–A’

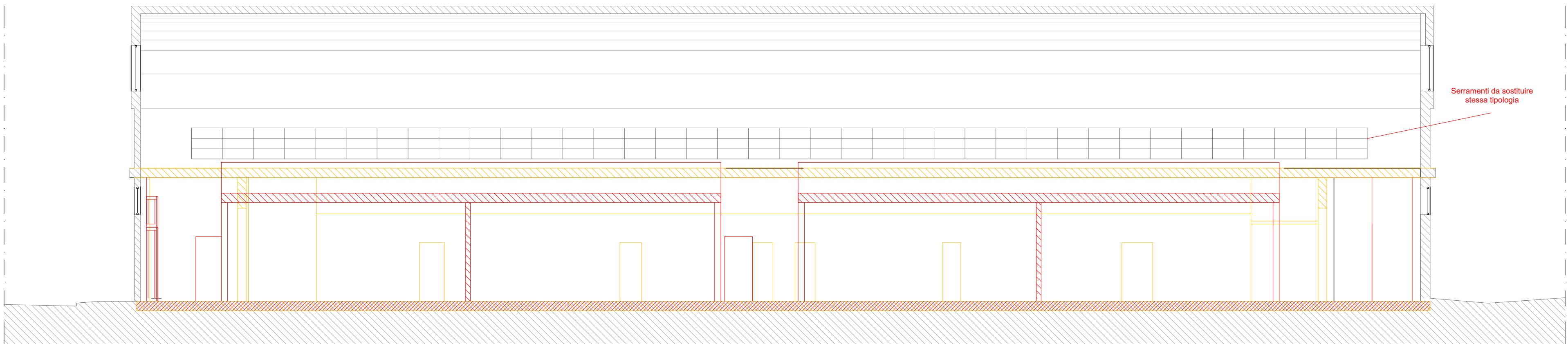

Sezione longitudinale C–C’

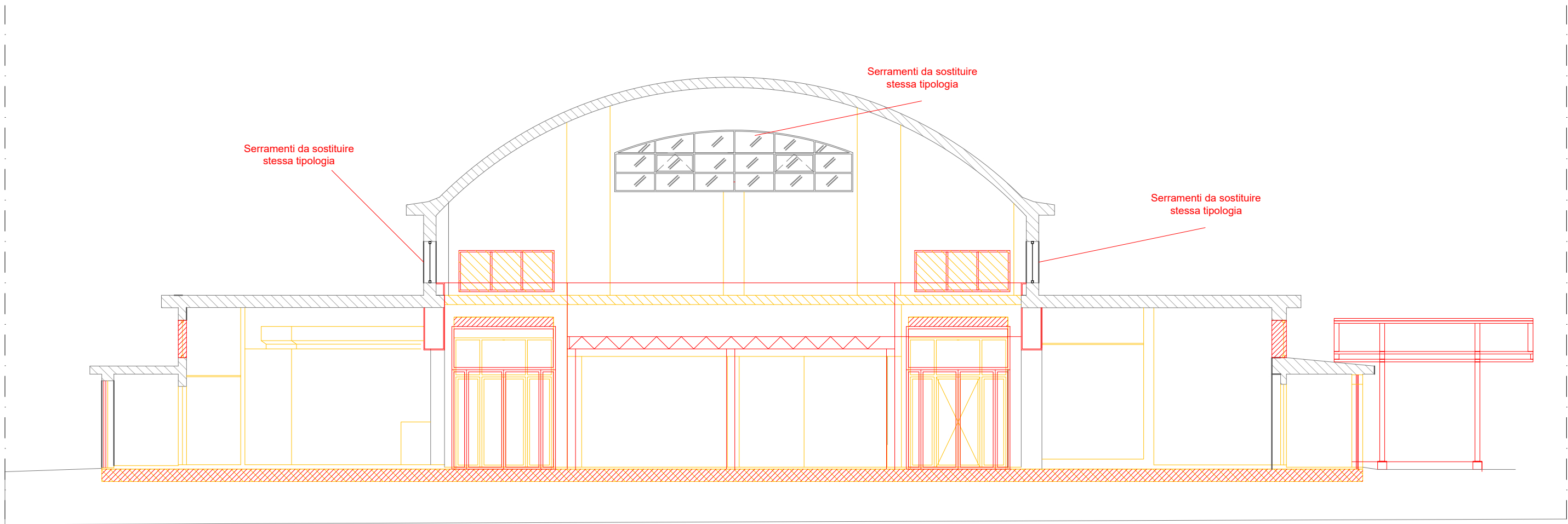

Sezione trasversale B–B’

- NOTE:
1. Tutte le misure indicate sui disegni devono essere verificate in cantiere dall'impresa appaltatrice prima dell'esecuzione.
  2. In caso di discordanza fra quote scritte e quote rilevate in cantiere avvisare tempestivamente la direzione lavori; in caso di contrasto tra dimensioni direttamente misurate sugli elaborati, le quote scritte sono sempre prevalenti.
  3. In caso di divergenza fra differenti elaborati di progetto, prevalgono sempre i disegni di maggiore dettaglio (nell'ordine, scala 1/5, 1/10, 1/20, 1/50 etc.).
  4. Questo disegno deve essere letto con gli elaborati del Progetto esecutivo impiantistico e strutturale.

a	gg/mm/aa	---	---	---
Rev.	Data	Date	Descrizione	Description
Dis.	C.			



DESIGN TO USERS  
viale San Michele del Corso 10  
I-20144 Milano

Committente *Client*  
SO.GE.M.I. - S.P.A.  
Via Cesare Lombroso 54  
20137 - Milano

Progetto *Project*  
PE - D.lgs. n. 36/2023 - Intervento di riqualificazione edilizia  
Mercato Comunale di Piazza Prealpi 1  
20155 - Milano

Fase *Stage*  
PE  
Commessa *Job*  
544-2

Progettista  
Arch. Jacopo Della Fontana  
D2U - Design to users

Progetto impianti meccanici/*idrici*  
Per.Ind. Giovanni Bonacina  
B.M. ENERGY srl  
Progetto impianti elettrici  
Per.Ind. Andrea Marco Fedrigo  
Via P. Ghidoli, 3/D - Vittuone MI -  
Progetto strutture  
Ing. Pierangelo Nozza Bielli  
Via Umberto Giordano 3/b - Cologno Monzese - MI -

Scala	Scale	Data emissione	Date	issue	Disegnato	Drawn	Controllato	Checked
1:100		15/04/2026			FC		JDF	

Oggetto *Object*  
Interventi  
Architettonico  
Emesso per *Issued for*  
SO.GE.M.I. -S.P.A.  
Nome file *File name*  
544 2 PE A 09

Titolo	Title	Tav. N°	Dwg. N°	Rev. N°	Data	Rev.
Sezioni		PE A 09		-		